TBP ... Anschweißplatte

passend für Schwenkzapfen Lagerbock nach ISO 8132

Werkstoff: Stahl

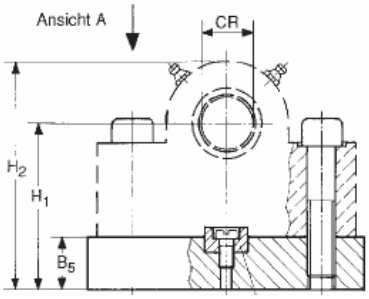

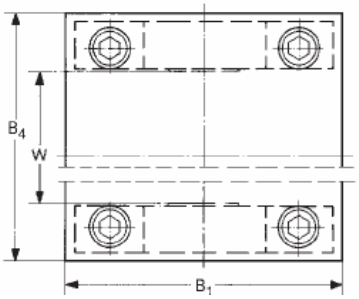

Ausgelegt für Hydrozylinder nach
DIN 24336 (100 bar),
ISO 6020/1 (160 bar),
DIN 24333 und ISO 6022 (250 bar)

Artikel	Hauptabmessungen												Pass -feder	Zyl. -schraube	Zylinder-schraube
	B_1 [mm]	B_4 [mm]			B_5 [mm]	CR [mm]	H_1 [mm]	H_2 [mm]	W [mm]				Form D		[-]
		100 bar	160 bar	250 bar		H7			100 bar	160 bar	250 bar		DIN 6885 Bl.1	ISO 1207	ISO 4762-10.9
TBP 12	65	101	99	-	13	12 $^{+0,018}_{0}$	47	63	65	63	-		10 x 8 x 20	M3 x 10	M8 x 35
TBP 16	85	127	122	-	18	16 $^{+0,018}_{0}$	58	78	80	75	-		16 x 10 x 28	M5 x 10	M10 x 45
TBP 20	95	137	137	-	18	20 $^{+0,021}_{0}$	63	88	90	90	-		16 x 10 x 28	M5 x 10	M10 x 50
TBP 25	115	167	162	-	18	25 $^{+0,021}_{0}$	73	98	110	105	-		25 x 14 x 40	M8 x 16	M12 x 60
TBP 32	160	201	196	188	28	32 $^{+0,025}_{0}$	93	128	125	120	112		25 x 14 x 40	M8 x 16	M16 x 75
TBP 40	180	242	227	217	33	40 $^{+0,025}_{0}$	109	153	150	135	125		36 x 20 x 56	M12 x 25	M20 x 90
TBP 50	220	-	272	262	38	50 $^{+0,025}_{0}$	133	178	-	160	150		36 x 20 x 56	M12 x 25	M24 x 110
TBP 63	280	-	332	317	48	63 $^{+0,030}_{0}$	160	228	-	195	180		50 x 28 x 90	M12 x 30	M30 x 130
TBP 80	340	-	417	401	53	80 $^{+0,030}_{0}$	193	273	-	240	224		50 x 28 x 90	M12 x 30	M36 x 160

® 2012 – CRB Antriebstechnik GmbH